Правила безопасности на территории детского сада в зимний период

с 1 НОЯБРЯ

соблюдайте правила безопасности на территории в зимний период

ОТВЕТСТВЕННОСТЬ

1. Воспитатели несут ответственность за жизнь, здоровье и безопасность детей во время прогулки.

2. Воспитатели, которые нарушают правила, могут получить дисциплинарное взыскание: замечание, выговор и даже увольнение.

ПОДГОТОВКА УЧАСТКА

1. Воспитатель должен проверить участок. Если он не соответствует требованиям, то нужно сообщить об этом заведующему и завхозу.
2. Территория должна быть убрана от снега и наледи.
3. Высота сугробов по периметру групповой площадки должна быть не больше метра.
4. На участке не должно быть:
   - подозрительных предметов – бесхозных сумок, коробок;
   - травмоопасных предметов – стекла, сломанных кустарников;
   - ям и открытых люков.
5. Инвентарь и игровое оборудование должны быть исправны, – горки не качаются, санки не сломаны.

ПОДГОТОВКА К ПРОГУЛКЕ

1. Согласуйте с медсестрой выход на прогулку, если температура ниже -15 °С. Когда температура выше -15 °С, согласовывайте по необходимости – сильный ветер, метель или другая непогода.

2. Проверьте, соответствует ли обувь и одежда ребенка погоде. Если нет, то оставьте его в группе, но под присмотром.

3. Контролируйте, чтобы в группе хранились запасные вещи для детей на случай непогоды.

4. Скажите детям перед выходом: не бегите, не толкайтесь, держитесь за перила, не берите большие игрушки.

ВЫХОД НА ПРОГУЛКУ

1. Выходите и возвращайтесь с прогулки подгруппами по 10-15 человек.

2. Страхуйте и придерживайте каждого ребенка при спуске с лестницы и крыльца.

3. Не ходите с детьми вдоль стен зданий. С крыши и карнизов может сойти снег и наледь.

ВО ВРЕМЯ ПРОГУЛКИ

1. Должно быть не менее двух работников на прогулке в каждой группе.

2. Нужно сократить прогулку при температуре воздуха ниже -15 °С и скорости ветра более 7 м/с.

3. Необходимо ограничить доступ детей к металлическим конструкциям, чтобы они реже прилипали к металлу.

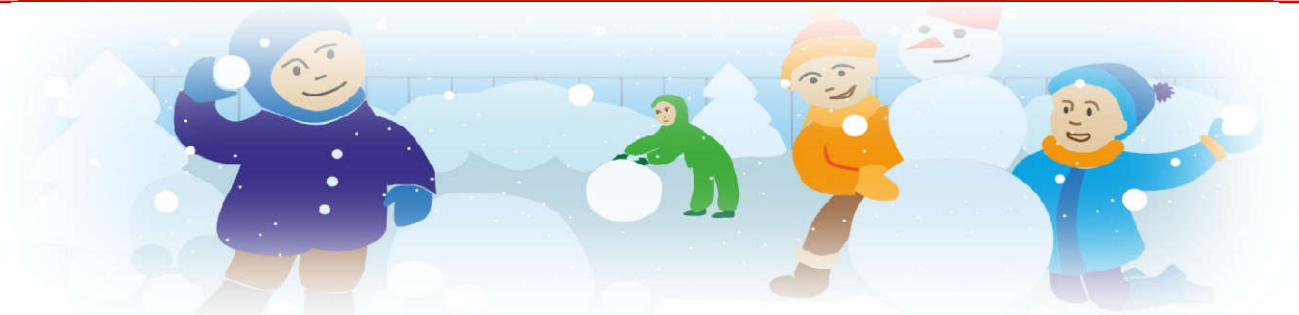

ВО ЧТО ИГРАТЬ НА ПРОГУЛКЕ

1. Следите, чтобы дети не играли кусками льда.
2. Проводите игры, которые не требуют активного передвижения, когда на улице глубокие сугробы.
3. Следите, чтобы дети скатывались с горки вперед лицом.
4. Чередуйте подвижные и малоподвижные игры, чтобы предотвратить переохлаждение и переутомление воспитанников.

ПАМЯТКИ ДЛЯ РАБОТЫ

Возьмите у заведующего памятки
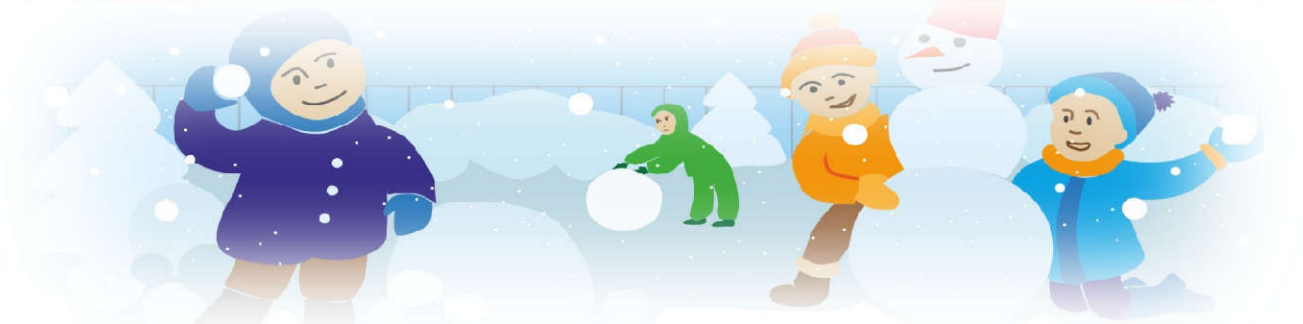
- **Как организовать и провести прогулку зимой**
- **Как оказать первую помощь при переохлаждении, обморожении, травме головы, подозрении на перелом**
- **Как родителям одевать ребенка зимой в детский сад**